

第20回 岩国オープンテニストーナメント 開催要項

平成28年11月23日

主催 岩国テニス協会
 共催 岩国市
 後援 山口県テニス協会
 ブリヂストンスポーツ株式会社

12月3日(土)	一般男子S	一般女子D		
	1R 9:00 2R 10:00 ※4Rまで実施	1R 10:00 2R 10:30 ※決勝まで実施		
12月4日(日)	一般男子D	一般女子S	45歳以上男子S	55才以上男子S
	1R 9:00 2R 9:30 ※4Rまで実施	1R 9:00 2R 10:00 ※決勝まで実施	1R 9:00 2R 10:00 ※3Rまで実施	1R 9:00 2R 10:00 ※3Rまで実施
12月10日(土)	一般男子S		45歳以上男子S	55歳以上男子S
	5R 9:00		SF 9:30	SF 9:30
12月11日(日)	一般男子D		45歳以上男子D	55歳以上男子D
	SF 9:00		1R 9:30	1R 9:00
12月17日(土)	予備日			
12月18日(日)	予備日			

※本予定は天候等により変更されることがあります。

- 1) 会場 岩国運動公園 岩国市テニスコート(砂入人工芝コート)
- 2) 種目 一般男子S・D、一般女子S・D、45才以上男子S・D、55才以上男子S・D
 ※50才以上女子Dは不成立
- 3) 試合方法
 - ・ シングルス(S)、ダブルス(D)のトーナメント方式による個人戦
 - ・ 8ゲームスプロセットマッチ(8-8タイブレーク)
 - ・ 試合の進行は、オーダー・オブ・プレー方式にて行うため、進行板には注意してください。
 - ・ ドローナンバーの若い選手は、本部にボールを取りに来てください。
 - ・ 試合前の練習はサービス4本とします。
 - ・ 試合終了後、コート整備をお願いします。
 - ・ コート整備後、勝者は速やかに進行板のオーダー表、ボールを持ち、本部席に報告してください。
- 4) 試合球 ブリヂストンXT-8(イエロー)
- 5) レフェリー 藤本博己、中嶋淳一
- 6) 練習時間 大会当日、試合コートを実習コートとして提供します。
 8:15~8:30、8:30~8:45 交代で使用してください。
- 7) 注意事項
 - ・ 選手は試合開始予定時刻20分前までに受付を済ませ、試合のできる準備をしておいてください。
 - ・ 服装はJTAルールを準用します。詳細は、別途「ウェアとロゴについて」を参照ください。
 - ・ セットブレークルールを採用します(1ゲーム終了後の休憩はなし)。
 - ・ 審判はセルフジャッジとします。
 - ・ 選手の遅刻に対しては、ペナルティーを適用します。
 - ・ 大会期間中の事故・負傷について責任は負いません。体調が悪い場合、無理をせず棄権する勇気をもって試合に臨んでください。
 - ・ 会場の美化にご協力下さい。(ゴミ、空き缶等各人でお持ち帰り下さい。)
 - ・ 会場内はスタンド、通路も含め禁煙です。指定された場所(クラブハウス裏)をお願いします。
 - ・ コート内での携帯電話使用を禁止します。
- 8) N/Sの連絡先 各種目とも開催前日の18時まで下記アドレスまでメールをお願いします。
 (岩国テニス協会 事務局(中嶋)E-mail:harley-j@quartz.ocn.ne.jp)
 ※当日の緊急連絡先:事務局(中嶋) 090-4655-9088

一般男子シングルス

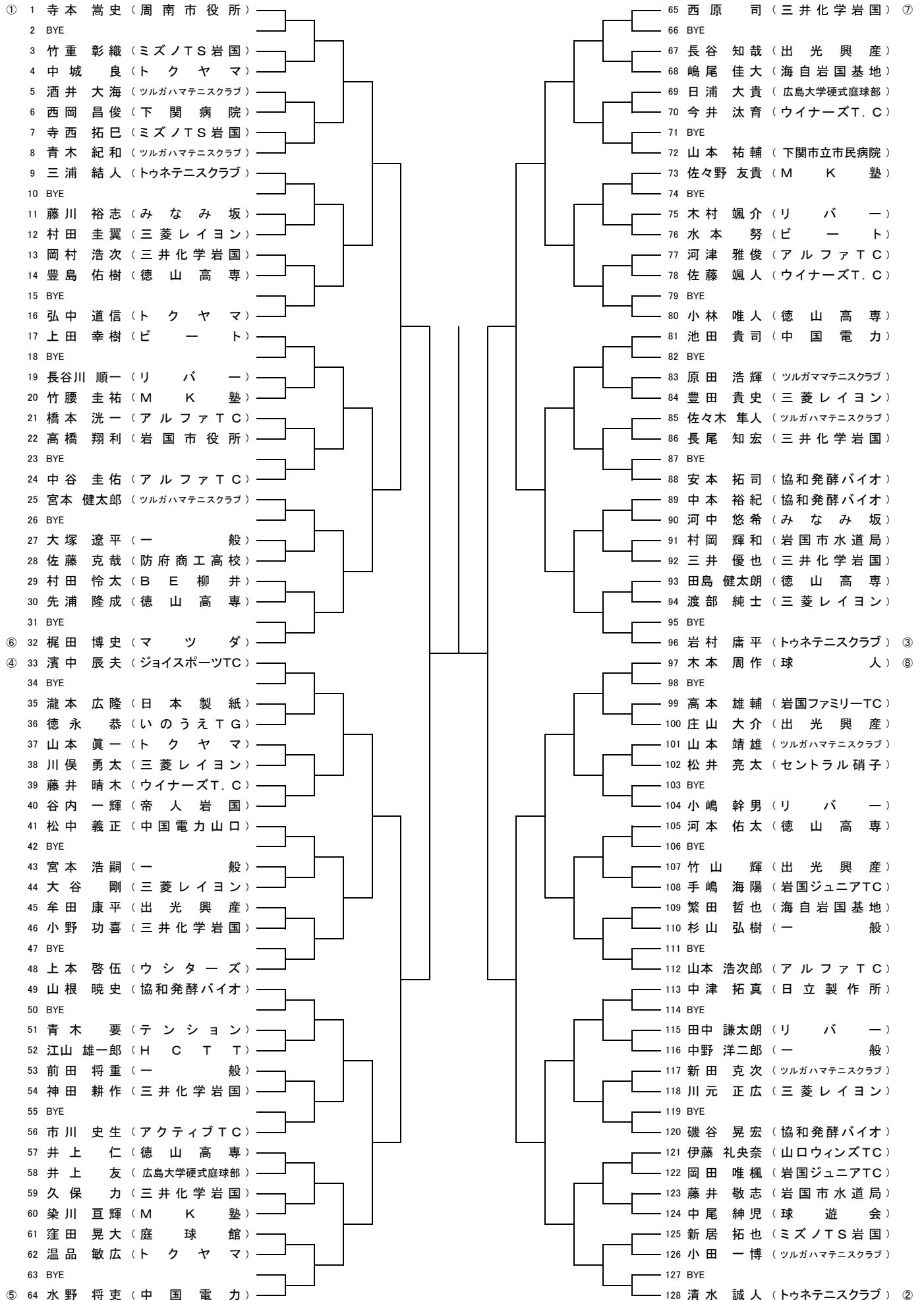

シード順位 ①寺本 嵩史 ②清水 誠人 ③岩村 庸平 ④濱中 辰夫 ⑤水野 将吏 ⑥梶田 博史 ⑦西原 司 ⑧木本 周作

一般男子ダブルス

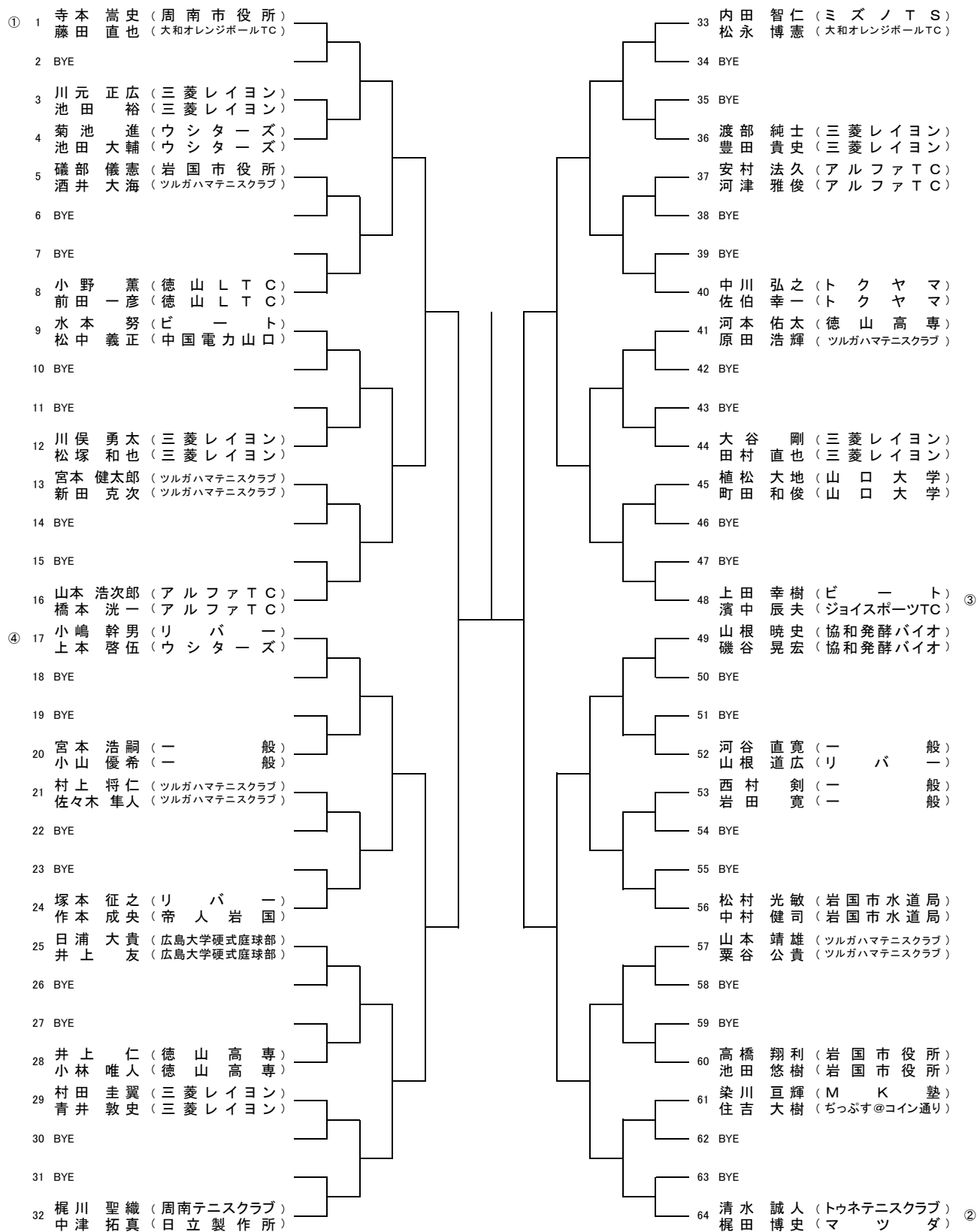

シード順位 ①寺本 嵩史・藤田 直也 ②清水 誠人・梶田 博史 ③上田 幸樹・濱中 辰夫 ④小嶋 幹男・上本 啓伍

45歳男子ダブルス

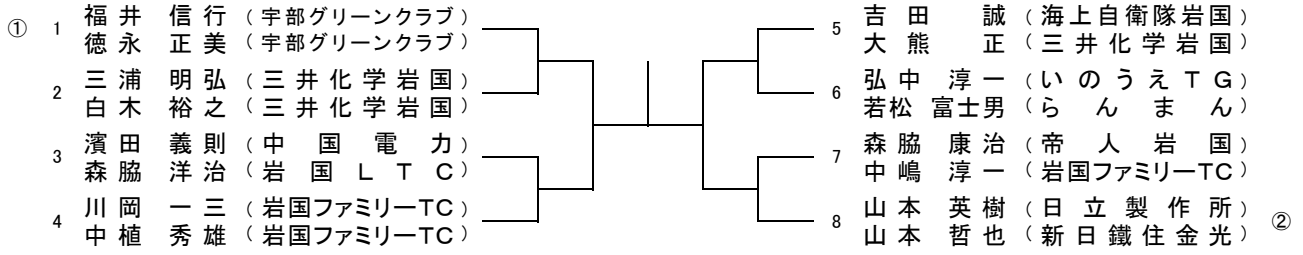

シード順位 ①福井 信行・徳永 正美 ②山本 英樹・山本 哲也

服装用具に関するコード (試合前に確認しておきましょう)

テニスウェアのロゴの大きさと数の制限

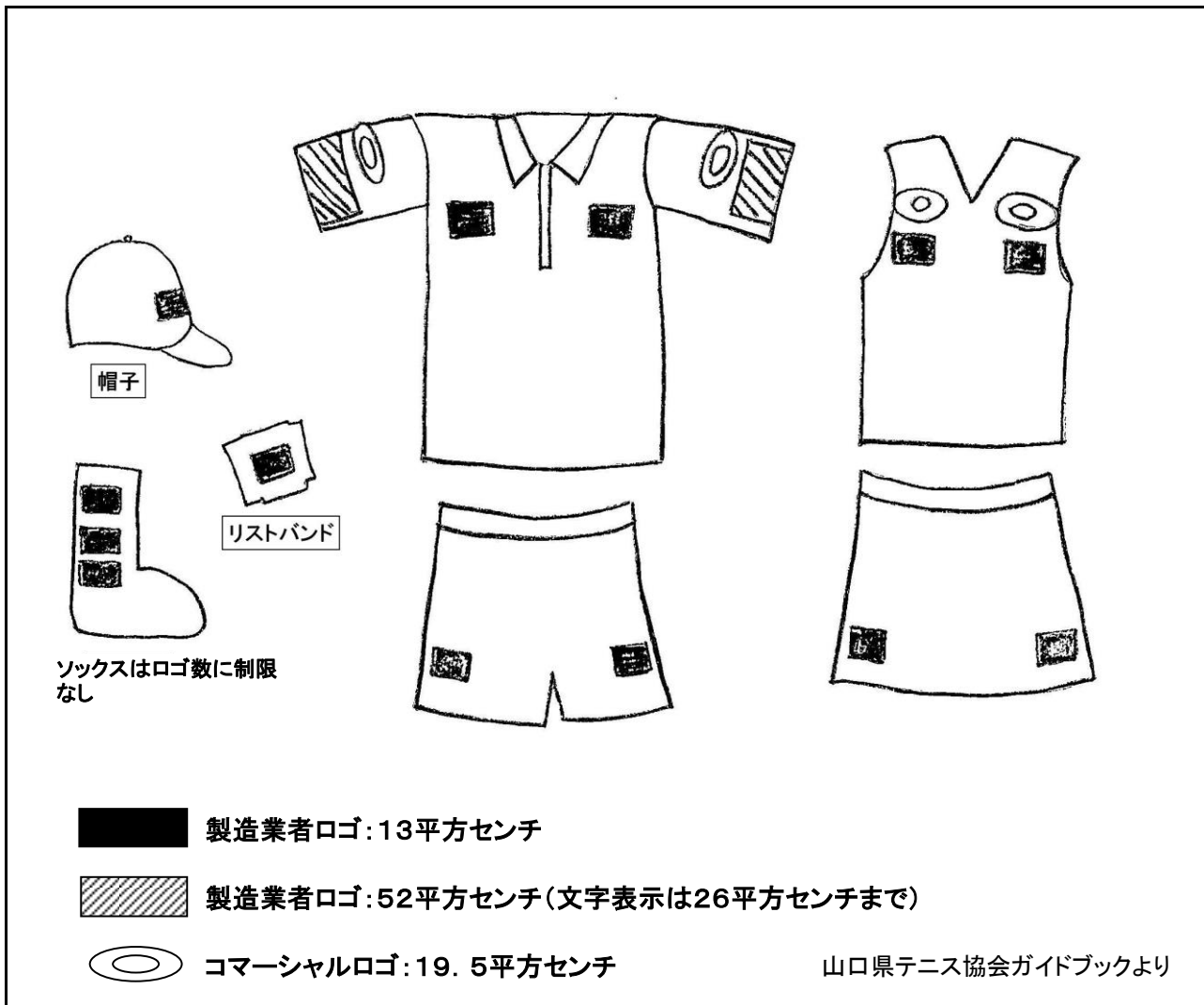

山口県テニス協会ガイドブックより

- ・ ワンピースはウエストから上をシャツ、下をスカートとみなす。
- ・ 13平方センチの製造業者ロゴ2つの代わりに26平方センチのロゴ1つを付けてもよい。
- ・ アディダスの3本線は製造業者ロゴとみなす。

岩国テニス協会の御願い

- ・ 上記ロゴの大きさと数を順守した襟付き半袖シャツまたはTシャツを着用して下さい。
- ・ ショートパンツ(ショーツ)は膝が隠れないものを着用して下さい。

不明な点は、レフェリー又はロービングアンパイアに確認して下さい。

【選手の皆さんへ】

駐車場のご利用について

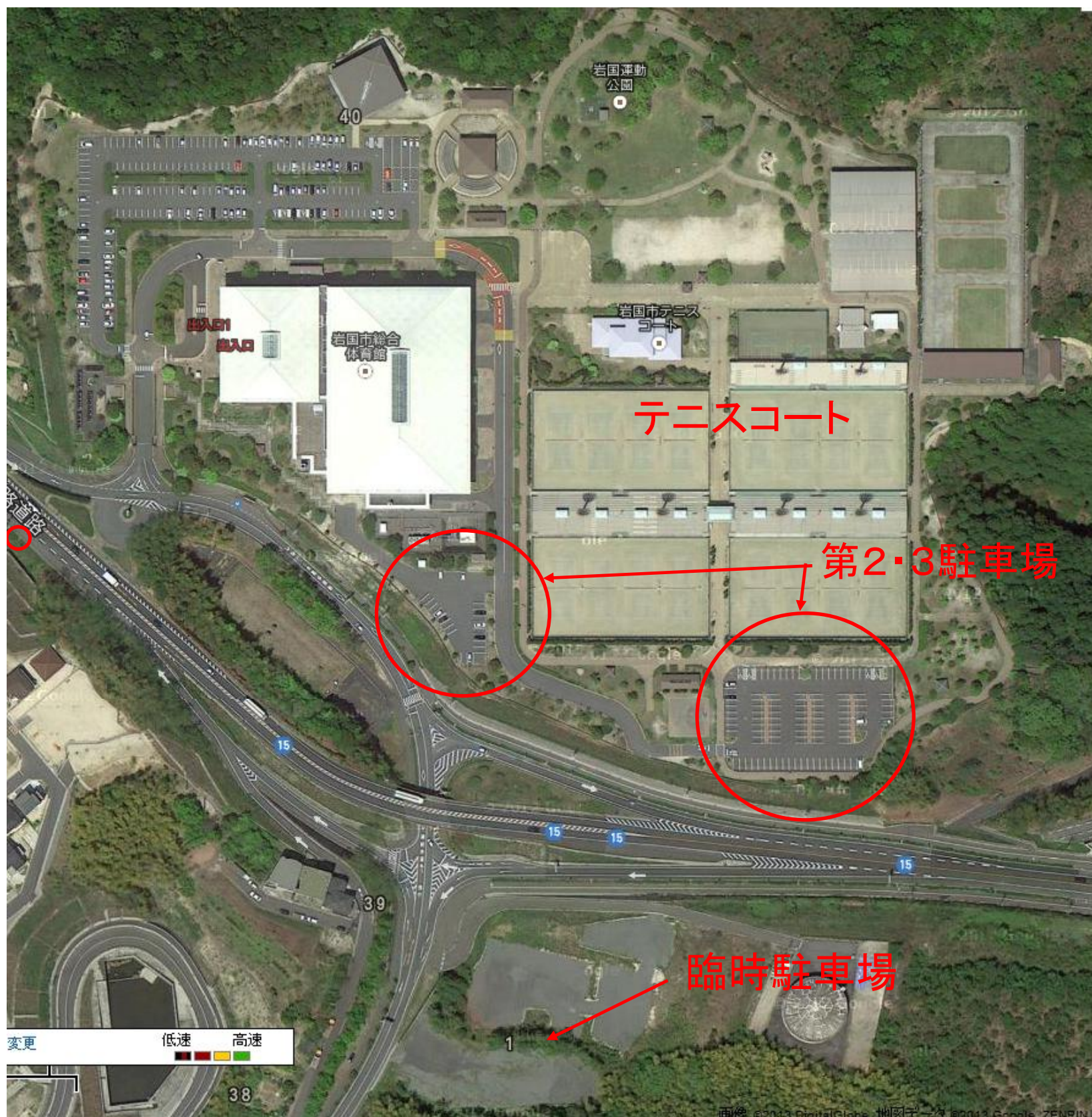

※選手の皆さんは第2・第3駐車場をご利用ください。
当日は総合体育館アリーナでも行事があり駐車場の満車が予想されます。
駐車場が満車の場合、危険防止のため路上等に駐車せず、臨時駐車場へ駐車してください。ご協力よろしく申し上げます。