

大会運営委員

トーナメントディレクター	工藤 興太郎 (川上)
レフェリー	林 洋平 (黒石)
アシスタントレフェリー	中村 勝敏 (西岐波)
審判員 (RU)	中尾 琢磨 (厚南)
選手受け付け	小野 佳文 (山の田) 大賀 来実 (西岐波)
ボール係	渡邊 彩也夏 (西岐波)
試合進行	工藤 興太郎 (川上)
競技記録	柳井 将太 (西岐波)
報道速報	工藤 興太郎 (川上)
会計	工藤 興太郎 (川上)
会場準備・整備 ・片づけ	参加全選手

競技日程

5月16日 (土)	5月17日 (日)
団体戦 個人戦ダブルス	個人戦ダブルス (残り) 個人戦シングルス
維新公園16面	維新公園16面

※試合進行、天候によっては日程がずれ込む場合があります。

※予備日：6月20日 (土)

※5月16日 (土) の団体戦とダブルス共にエントリーしている選手は、
団体戦を先に行います。

時程詳細

1. 開場 8:00
2. 受付 8:00-8:30
3. コート設営・開放 8:00- (ストラップ、スティック、得点板)
4. 引率者会議 8:15-
5. 諸注意 (放送) 8:35-
○試合進行上・会場使用上の注意
6. 試合開始 諸注意終了10分後

大会進行上の諸注意

1. 雨天の場合でも、定刻までに受付を行ってください。
2. 遅刻に対するペナルティーはJTAルールを適用します。
3. 試合は、**6ゲーム先取、ノーアドバンテージ方式**で行います。
4. コート外からのアドバイスや抗議は一切禁止します。
5. 大会使用球はダンロップフォートです。
6. コートサーフェイスは砂入り人工芝です。
7. ドローナンバーの若い選手（チーム）はボールを本部まで取りに来てください。
8. 試合前のウォーミングアップはサービス4本です。
9. 試合はすべてセルフジャッジです。サーバーは必ず「相手に聞こえる声でポイントコール」をし、レシーバーは確認の動作（うなづく、手を挙げるなど）を行ってください。
10. セットブレイクルールを採用します。
11. けがの治療等は本人の責任で処理してください。
12. 本要項は、天候などやむを得ない事情により変更されることがあります。
13. その他のルールについてはJTA TENNIS RULE BOOK 2026に従います。
14. ノーレットルールを採用します。

【個人戦に関すること】

15. 試合進行はオーダーオブプレーで行います。進行板を各自で確認し、前の試合が終了後直ちにコートに入り試合を開始してください。
16. 相手選手が来ない場合でもコートから離れず待機してください。
17. 試合終了後直ちに、試合勝者が、本部まで、ボールの返却と試合結果の報告をしてください。
18. コンソレーションは実施しません。
19. 中国大会出場権は次の通りです。

シングルスは男子6位、女子5位まで、ダブルスは男子3位、女子3位まで

よって、**補欠を決めるためそれぞれプラス2位**までの順位決定戦を行います。

【団体戦に関すること】

20. オーダー用紙は、切り離さずに本部に提出し、試合前に1部を相手チームと交換してください。
21. 試合前に登録選手がネットをはさんで挨拶をし、選手の確認を行ってください。
22. ベンチコーチとして、登録されている監督・選手の中から1コートに1名認めます。
助言はチェンジエンドの時のみです。
23. 試合順は、ダブルス2・1シングルス3・2・1の順で入ります。出場する順序に、制限はありません。
24. 各試合終了後試合勝者は本部へ試合結果とボールを持参してください。全試合が終了後、勝利チームのキャプテンは結果を本部へ報告してください。
25. 応援については、互いの良いプレーに関して、声だし、拍手等をする。応援の連呼は禁止。アップ中やチェンジサイズでの歌応援は良いが、プレー中の歌応援は禁止とする。
26. 試合は、**6ゲーム先取ノーアドバンテージ方式**で行い、各チーム初戦のみ5ポイント実施します。
27. 以下の条件で2位決定を行います。中国大会へは**男女共に2位まで**が出場できます。

「決勝戦の敗者と準決勝の敗者対決での勝者（通常の3位決定戦での勝者）が対戦していない場合」

男子シングルス

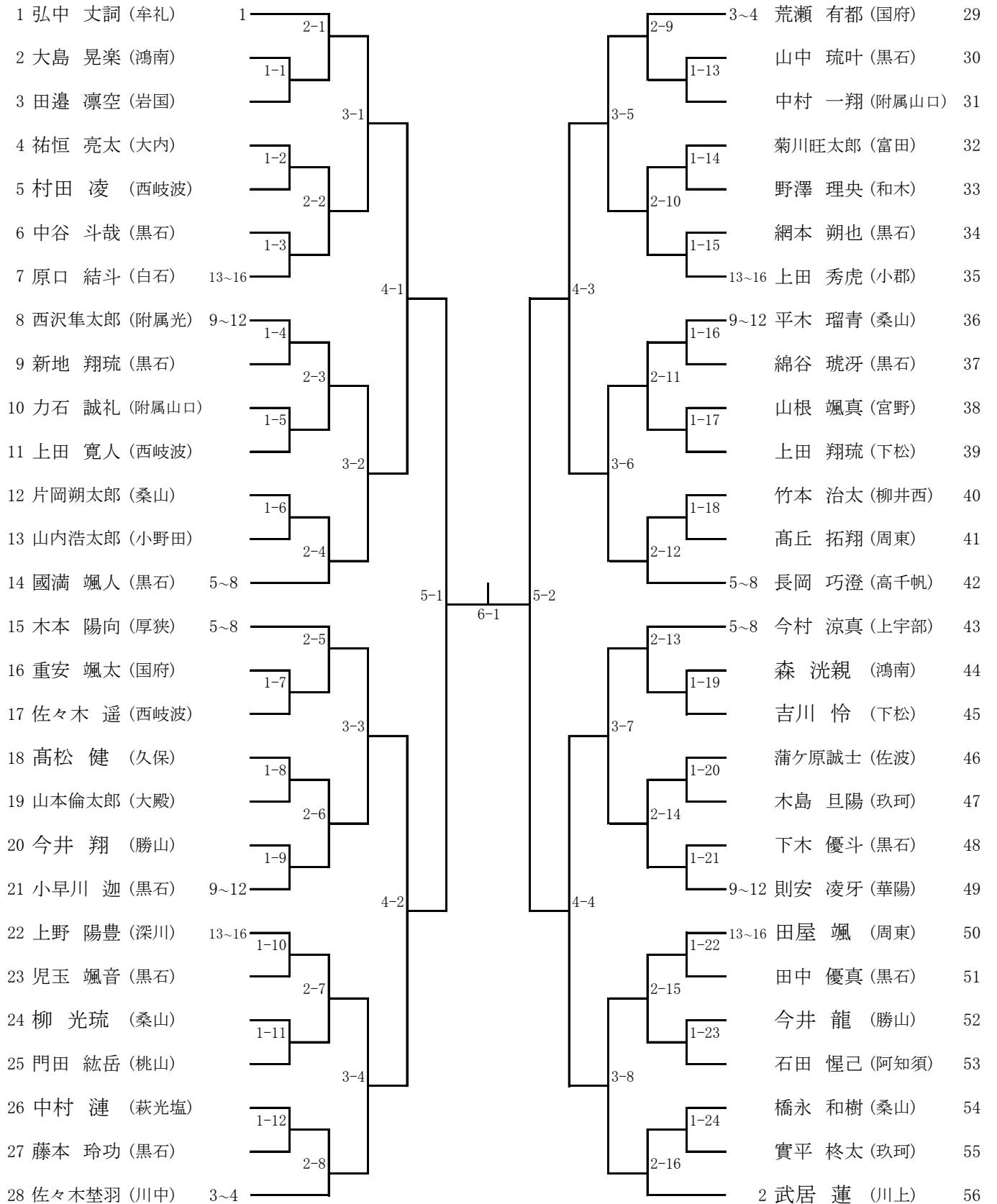

第53回全国中学生テニス選手権大会 山口県予選
 令和8年5月17日
 維新百年記念公園テニス場

女子シングルス

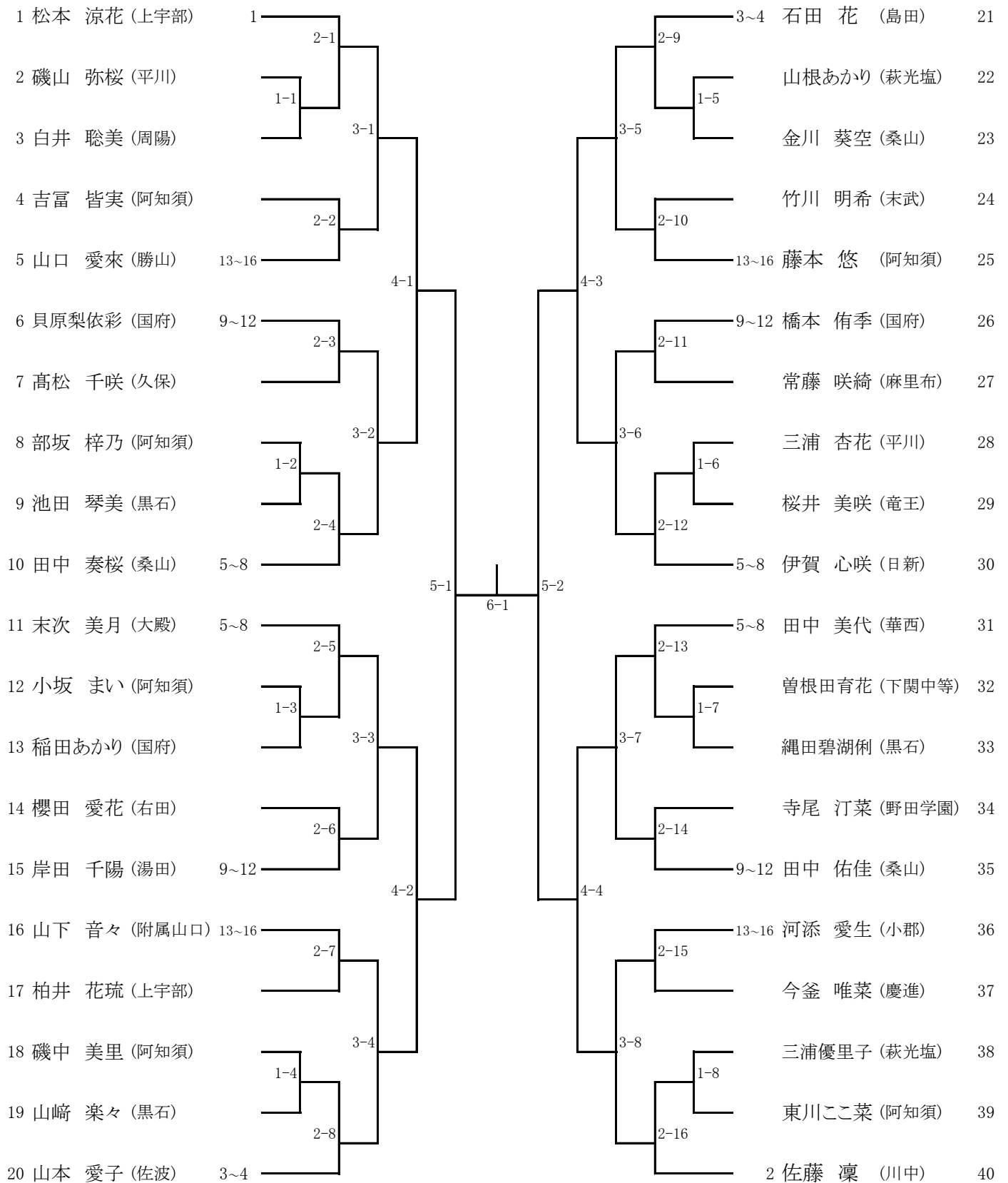

男子ダブルス

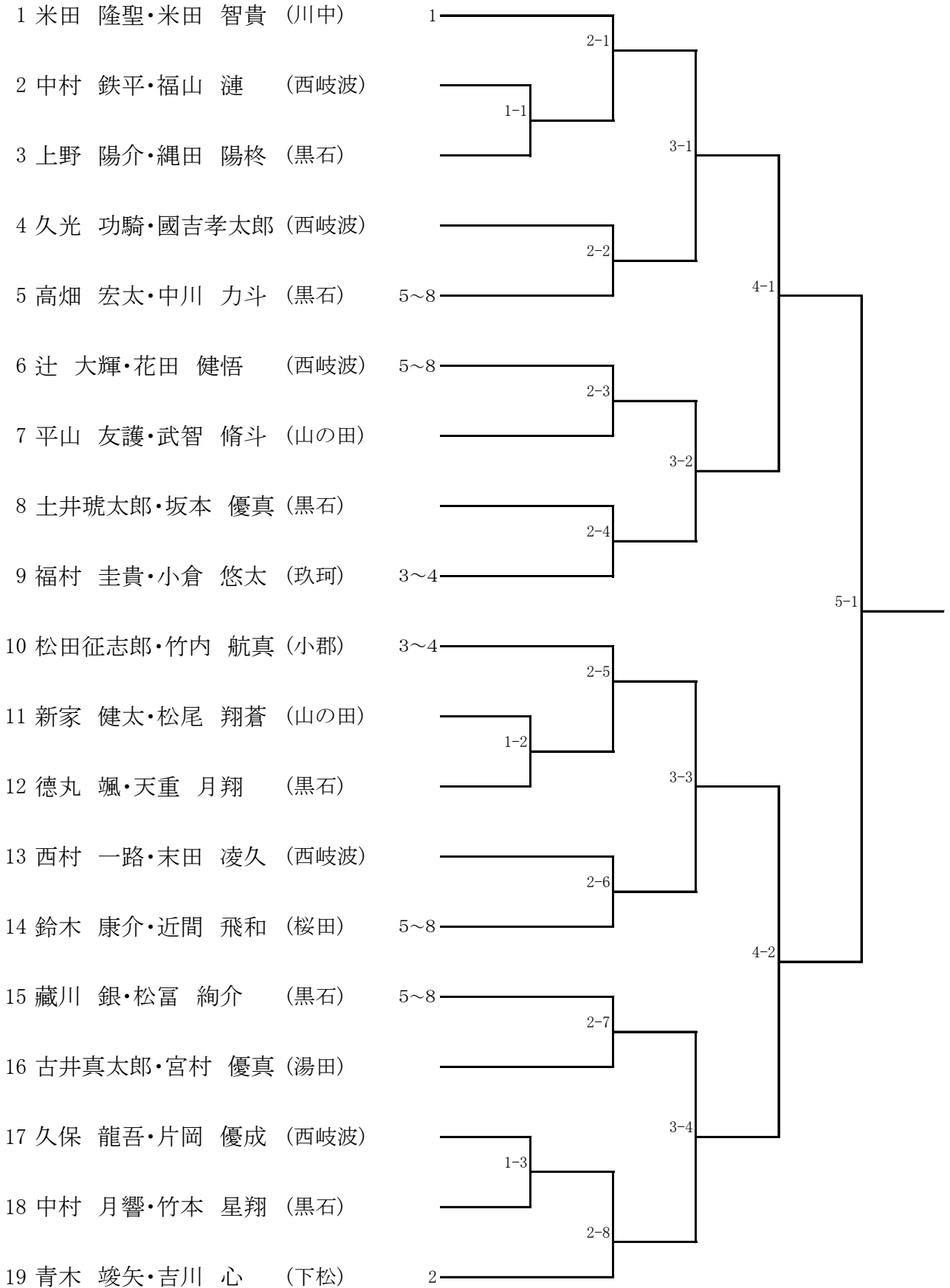

第53回全国中学生テニス選手権大会 山口県予選
 令和8年5月16日
 維新百年記念公園テニス場

女子ダブルス



全国中学生テニス連盟

ウェア・用具についての規定

- 清潔でプレーにふさわしいテニスウェアを着用すること。
- 男子のシャツは、半袖を着用のこと。女子はノースリーブの着用を認める。タンクトップは認めない。
- ショーツ、パンツは、膝が見えること。
- 女子のワンピースは、襟・袖のない物の着用を認める。
- 上下テニスウェアの下にコンプレッションウェアの着用を認める。(長さに制限なし)
- サングラスは、レンズ越しに目が見えること。
- 医療製品はレフェリーの許可を得て使用すること。
- ベンチでの傘の使用は認める。
- 学校名以外のコマーシャルロゴは認めない。
- 学校名は、片方の袖に19.5cm²以内で1つ認める。
- ウェア等は、裏返したり、粘着テープを貼ったものは着用を認めない。
- ラケットのストリングスには、ロゴ(ステンシルマーク)を認めない。
- 製造者ロゴは、下の表の範囲と個数で認める。
- その他の適否はレフェリーが最終判断をする。製造者ロゴの範囲と個数

服装用具のロゴ規定

	男子	女子
シャツ	両方の袖それぞれに 39 cm ² 以内の製造業者ロゴ 2 つ (文字可)	
	文字のない製造業者ロゴは 77.5 cm ² 以内で 1 つでも複数繰り返しても袖または脇の縫い目のどちらにつけてもよい	
	前身頃または襟に 39 cm ² 以内の製造業者ロゴ 2 つ 前身頃と襟に 1 つのときは、後ろ身頃に 26 cm ² 以内の製造業者ロゴ 1 つ可 (文字可)	
ショーツ スコート パンツ	13 cm ² 以内の製造業者ロゴを前後どこでも 2 つ、または 26 cm ² 以内の製造業者ロゴを前 1 つと後 1 つ (文字可)	
コンプレッション ショーツ	13 cm ² 以内の製造業者ロゴ 2 つ、または 26 cm ² 以内 1 つ (文字可)	
コンプレッション スリーブ	13 cm ² 以内の製造業者ロゴ 2 つ、または 26 cm ² 以内 1 つ (文字可)	
ワンピース		ウエストから上部はシャツ、下部はスコート
ソックス	制限なし	
ステンシルマーク	入れたものは使用できない	
帽子 ヘッドバンド	26 cm ² 以内の製造業者ロゴ 1 つ	
リストバンド	26 cm ² 以内の製造業者ロゴ 1 つ	
サングラス	サングラスは、レンズ越しに目が見えること	
学校名	片袖に 19.5 cm ² 以内で 1 つ表示可、他の場所は不可	
個人名	表示したものは着用不可 (ガムテープ等でかくすことはできない)	

[テニスウェア例]

着用可ウェア

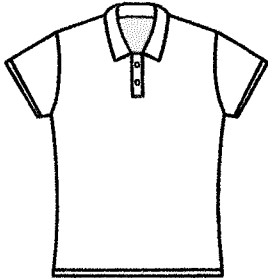

襟付きゲームシャツ

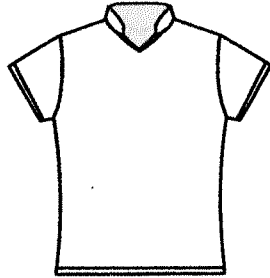

スタンドカラーゲームシャツ

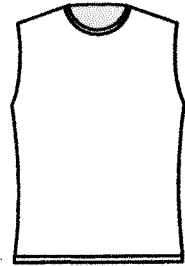
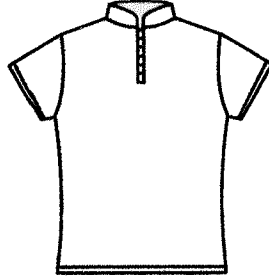

女子のみ
ノースリーブ
ゲームシャツ

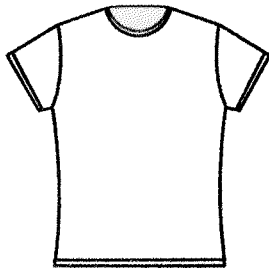

Tシャツタイプ (襟なし) ゲームシャツ

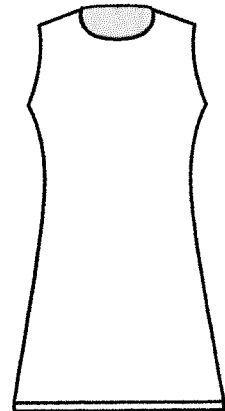
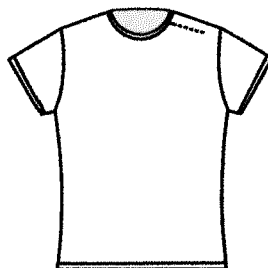
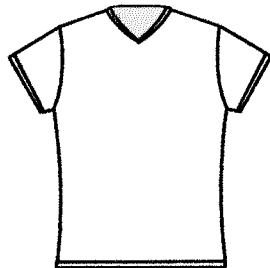

女子のみ
ワンピース (襟なし)
ゲームウェア

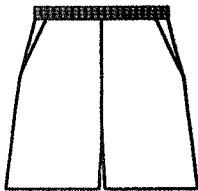

ショーツ

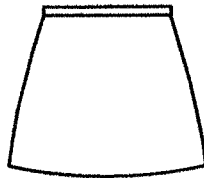

スコート

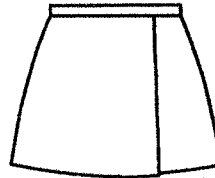

着用不可ウェア

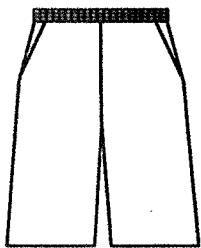

膝が隠れる長さの
ショーツ



タンクトップ
(ランニング)
シャツタイプ

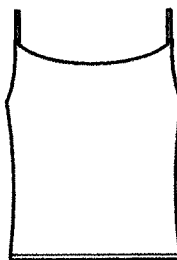

キャミソールタイプ

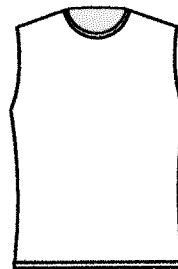

男子のみ
ノースリーブ
ゲームシャツ

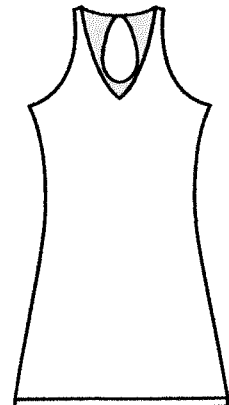

肩や背中が大きく
カットされている
ワンピース等の
ゲームウェア

